梅光の魅力も、 地域の魅力もここでわかる！

BAIKO TIMES

3月号

01. 2024年大学生活の振り返り

BAIKO TIMESを制作している国際学部の４人が1年生として学んだ1年間の振り返りと2年生に向けた意気込みをまとめました。

英コミ Manaka　国際教養 Miyabi　国ビ Ami　英コミ Yuzuki

嬉しかったことは？

Manaka
想像していたよりも沢山の人と友達になり、毎日充実した生活を送れたこと。

Miyabi
留学先で様々な国籍の人と交流を持ち、お互いの文化を共有し合えること。

Ami
講義には１年生だけでなく、他学年も参加していたため、交流することができたこと。

Yuzuki
文化祭のダンスや韓国留学を通じて新しいことに挑戦し、その楽しさや喜びを実感できたこと。

成長したことは？

Manaka
自分自身を理解するために改めて自分を見つめ直すことができるようになった。

Miyabi
自分が苦手な勉強の分野や自身の性格を理解し、以前よりも効率的に時間を使えるようになった。

Ami
学びたい内容を明確にできた。

Yuzuki
新しい環境に飛び込む中で積極性が身につき、どんな状況でも自信をもって行動できるようになった。

今後の目標

Manaka
学生生活を充実させつつ、英語科教員免許取得に向けて、英語だけでなく様々なことをたくさん学ぶ！

Miyabi
残りの留学生活を充実させること、帰国後も学びを活かしながら、英語に多く触れること。

Ami
実習やインターンに積極的に参加する。

Yuzuki
TOEIC650点以上の取得を目指しながら、教職課程で必要な知識やスキルを身に着け教師になる準備を進めていきたい。

意気込み

Manaka
留学や学生生活など自分の経験はもちろん、大学情報を皆さんにお届けできるように頑張ります！

Miyabi
留学の経験を通して、より多くの学生の助けとなる、有益な情報をお届けします!!

Ami
国内での実習や学内活動での経験を皆さんに共有したいです!!

Yuzuki
動画作成担当として、伝わりやすく魅力的な動画を作成し、より多くの人に梅光の魅力を届けたいです！

BAIKO TIMESって？

梅光学院大学で行われている留学や研修、実習などの様々なプログラムを生徒達本人がリアルにお届けする広報誌です。また、大学の情報だけでなく下関市周辺の地域情報も紹介し、より多くの中学生、高校生の進路を決める手助けになりたいという目的のもと行われています。

０２．3月のマレーシアの様子と北海道研修

マレーシア留学詳細

[プログラム] 2nd STEP 語学・文化研修
[留　学　先] マレーシアINTIインターナショナル大学
[期　　間] １年次後期～２年次前期の１年間 必須（国際教養専攻）
２年次１年間 必須（英語コミュニケーション専攻）
半年間 希望者全員（国際ビジネスコミュニケーション専攻）

１０月から新たに53名の学生がマレーシアへ出発！

英語コミュニケーション専攻39名、国際ビジネスコミュニケーション専攻14名の合わせて５３名の学生が、３月１１日にマレーシアへ到着し、INTIインターナショナル大学での留学生活が始まりました！
今回のマレーシアが初めての海外、初めての留学となる学生も多く、期待と不安を胸に、新しい環境での生活に飛び込みました。

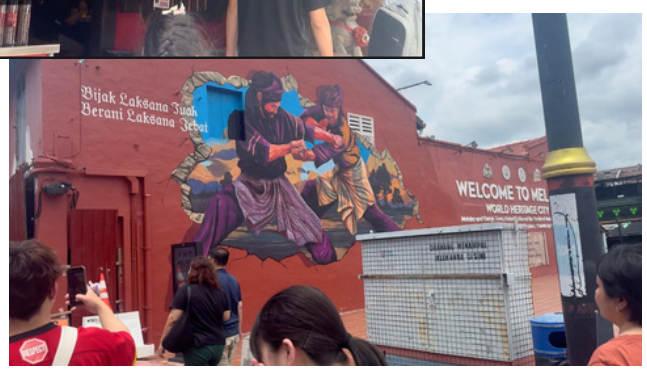

マラッカ観光

チャイナタウン

学校のプログラムにより、マレーシアにきて５日目の3月１５日(土)にマレーシアのマラッカに観光に行きました。INTI大学からバスで片道３時間の場所にあり、ビーチとチャイナタウンに行きました。Jonker Walkという伝統的な建築物やアンティークショップ、中国料理など初めて見る建築物や街並み、乗り物などが多く、マレーシアに関する新たな発見が多い日になりました。

学校では

北海道研修について

北海道実習では、各役職の業務内容の説明とハウスキーピング体験、テーブルマナー講座が実施されました。各役職のトップの方から直々に業務内容をお教えいただき実際に働いた経験談も聞かせていただくことが出来ました。ハウスキーピング体験では、各自が宿泊した部屋のベッドメイキングを行いました。最後にテーブルマナー講座では、テーブルマナーができたきっかけから細かな所作を教えていただき、梅光学院大学用にご用意いただいたフレンチのコースをいただきました。
将来を考えるきっかけとなる貴重な体験をすることが出来ました。

次回予告

○４月のマレーシアの様子
○留学先「INTI IU」の施設紹介

その他留学情報も沢山！
梅光学院大学ホームページはコチラ！

[所在地] 山口県下関市向洋町1-1-1
[TEL]083-227-1010
[サイト] https://www.baiko.ac.jp/university/